外為どっとコム総研
外為トゥデイ
Daily
主要通貨の日々の推移をわかりやすく解説し、今後の見通しをお届けします。

3月8日（月曜日）
ユーロ/円
ユーロ/ドル
豪ドル/円

雇用統計後の方向感見定めへ

5日（金）の主な推移

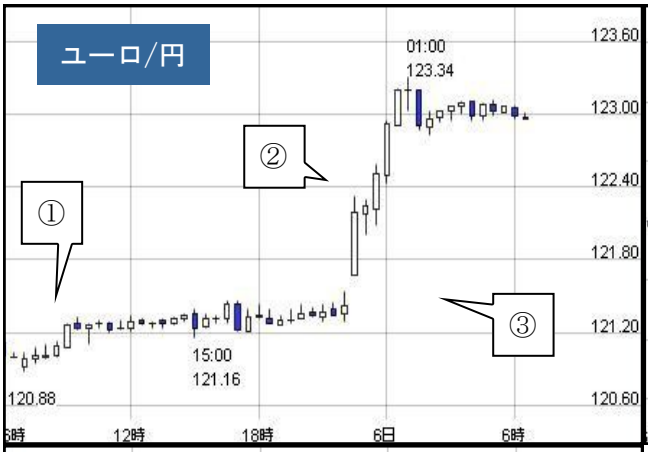

期間 ： 5日（金）午前7時～6日（土）午前7時
※チャートは30分足　　日本時間にて表示
出所：外為どっとコム

①	日経新聞一面トップで日銀追加緩和を検討と報道されたことを好感し、日経平均株価が上昇して寄り付いたことで、クロス円（ユーロ/円や豪ドル/円など）は小幅に上昇したものの、米雇用統計を控え、積極的にリスクを取る動きにはつながらず、上値を追う動きは限られた。
②	日本時間 22 時 30 分に発表された、米２月の雇用統計は、失業率 9.7%、非農業部門雇用者数 3.6 万人減といずれも予想以上の好結果となった。これを受けて、ドル買いが強まり、ユーロ/ドルは 1.3529 ドルの安値を付けた。一方、クロス円は、米労働市場の改善を受けて、リスクを積極的に取る動きから、急上昇した。
③	雇用統計の結果を受けて、米国の労働市場への不安が後退したことでNY株式市場が大きく上昇すると、リスクを取ることに積極的となる動きが加速、ユーロや豪ドルが主要通貨に対して上値を伸ばし、ユーロ/円は 123.34 円、ユーロ/ドルは 1.3629 ドル、豪ドル/円は 82.28 円の高値を付けた。

巻末の特記事項を必ずお読みください。

ユーロ/ドル、ユーロ/円の要因

・リスクを取ることに積極的になる動きから、円売り、高金利通貨買いの流れ（ユーロ/円上昇要因）
・主要新興国（BRIC s）を中心にドル離れに動くとの観測（ユーロ上昇要因）
・米低金利政策長期化観測に伴う米長期金利の低下（ユーロ/ドル上昇要因）
・米景気回復に伴う米長期金利の上昇（ユーロ/ドル下落要因）
・リスクを取ることに消極的になる動きから、円の買い戻しの流れ（ユーロ/円下落要因）

豪ドル/円の要因

・リスクを取ることに積極的になる動きから高金利通貨買いの流れ（豪ドル/円上昇要因）
・豪利上げ観測に伴う日豪金利差の拡大（豪ドル/円上昇要因）
・株価、資源価格の上昇（豪ドル/円上昇要因）
・日銀による追加金融緩和観測（豪ドル/円上昇要因）
・豪州中銀による利上げ観測の後退（豪ドル下落要因）
・株価、資源価格の下落（豪ドル下落要因）
・リスクを取ることに消極的になる動きから、円買い戻しの流れ（豪ドル下落要因）

本日の見通し

本日の予想レンジ
ユーロ/ドル：1.3520-1.3720ドル
ユーロ/円　：122.30-124.30円

５日の米雇用統計が、予想したほど悪化しなかったことを受けて、米国の労働市場に対する懸念は後退し、NY株式市場が大幅高となっている。本日は、この流れを引き継いで、アジア市場での株高が予想され、円が売られやすい地合いとなりそうだ。ただ、その後の欧米時間にも重要な経済指標の発表は予定されておらず、材料難のため、積極的に上値を追う動きにはつながりにくい。本日のユーロ相場は、各国の株価や国際商品価格の動向を睨みながら、高値圏でのもみ合いが予想される。

本日の予想レンジ
豪ドル/円：81.00-83.00円

米雇用統計の結果を受けて、世界景気に対する楽観的な見方が強まりやすい地合いに加え、来週16-17日の日銀金融政策決定会合で、日銀による追加緩和が意識される中では、円売り・豪ドル買いが優勢となりそうだ。５日のNY株高を受けて、アジア株式市場が堅調に推移しそうで、これも豪ドル/円の支援材料となりそうだ。その後の欧米時間も材料不足で、豪ドル/円を売る理由は少なく、株価や国際商品価格につれて、比較的堅調な推移が予想される。

本日の注目イベント

※注目度が高い順に「◎」「○」「無印」で表示　　日本時間での表示

日付	時間	注目度	経済指標、イベント等	前回発表数値	市場予想
3/8(月)	20:00		(独) 1月鉱工業生産 [前月比]	-2.6%	+1.0%

※発表時刻は予告なく変更される場合があります。また、※予定一覧は信頼性の高いと思われる情報を元にまとめておりますが、内容の正確性を保証するものではございませんので事前にご留意くださいますようお願いいたします。

本レポートは、投資判断の参考となる情報の提供を目的としたものであり、投資勧誘を目的として提供するものではありません。投資方針や時期選択等の最終決定はご自身で判断されますようお願いいたします。また、本レポートに記載された 意見や予測等は、今後予告なしに変更されることがございます。なお、本レポートにより利用者の皆様に生じたいかなる損害についても、株式会社外為どっとコム総合研究所ならびに株式会社外為どっとコムは一切の責任を負いかねますことをご了承願います。
Copyright©2010 Gaitame.com Research Institute Ltd. All Rights Reserved. www.gaitamesk.com